



# MUNICÍPIO DE NOVA LARANJEIRAS

ESTADO DO PARANÁ

CNPJ: 95.587.648/0001-12

Rua Rio Grande do Sul, nº 2122, Centro - CEP: 85350-000

Fone: (42) 3637-1148

---

**Ofício nº 90/2026/GAB**

Nova Laranjeiras, 31 de março de 2026.

Exmo. Sr.

**ADAIR ONETTA**

Presidente da Câmara Municipal de Vereadores

Nova Laranjeiras – PR

Assunto: Resposta ao Requerimento 02-2026

Prezados,

Referente ao Planejamento de manutenção da iluminação pública de 2025, bem como ao que será executado em 2026, segue o estudo técnico e termo de referência disponíveis no portal da transparência do Município de Nova Laranjeiras.

1. Em 2025 a empresa responsável pela manutenção da iluminação pública era a empresa Ernani Jose Bueno LTDA, a qual possuía contrato vigente até o dia 30/09/2025.
2. O cronograma de atividades era realizado conforme a demanda, sendo que, no período noturno, identificavam-se os pontos com necessidade de manutenção, os quais eram anotados em mapa e posteriormente repassados à empresa responsável.
3. As quantidades substituídas em cada localidade encontram-se disponíveis no relatório de prestação de serviços da empresa, o qual contém registros fotográficos com coordenadas geográficas dos pontos atendidos (em anexo).
4. Durante o período, os serviços foram fiscalizados pelo Secretário de Obras e Serviços Públicos ou por seu Assessor de Planejamento Urbanístico e Projetos.
5. Ressalta-se que todas as luminárias substituídas possuem garantia em determinados casos, sendo encaminhadas ao fornecedor para reparo quando necessário.



## MUNICÍPIO DE NOVA LARANJEIRAS

ESTADO DO PARANÁ

CNPJ: 95.587.648/0001-12

Rua Rio Grande do Sul, nº 2122, Centro - CEP: 85350-000

Fone: (42) 3637-1148

6. Referente ao item 3 do requerimento, as empresas responsáveis pela manutenção e fornecimento da iluminação pública encontram-se disponíveis no portal da transparência do Município de Nova Laranjeiras.
7. A quantidade de manutenções e instalações de novos pontos dependerá da demanda que surgir ao longo do exercício.
8. Os servidores responsáveis pelo acompanhamento e fiscalização serão o Secretário de Obras e Serviços Públicos ou seu Assessor de Planejamento Urbanístico e Projetos, conforme disponibilidade.
9. Em relação à ampliação de pontos de iluminação pública, informa-se que a mesma já consta no cronograma de atividades da Secretaria de Obras e Serviços Públicos.

Por fim, cumpre esclarecer que o procedimento licitatório para fornecimento de materiais e execução dos serviços de manutenção e melhoria da iluminação pública, referente ao Pregão nº 78/2025, encontra-se devidamente homologado em 31/03/2026, estando em fase de formalização contratual.

Ressalta-se que, até a conclusão dessa formalização, os serviços de iluminação pública foram executados com base em contratos e instrumentos administrativos anteriormente vigentes, cujos documentos comprobatórios seguem anexos, incluindo notas de empenho, liquidações, pagamentos, relatórios de execução (com registro fotográfico).

Atenciosamente,

  
**FABIO ROBERTO DOS SANTOS**  
Prefeito Municipal



# Município de Nova Laranjeiras - PR

CNPJ: 95587648000112 IE:  
Endereço: Rua Rio Grande do Sul, 2122 CEP: 85350000 Cidade: Nova Laranjeiras  
Fone: (42) 3637-1148 Fax:

## NOTA DE EMPENHO

Número **2606/2025** Tipo **Ordinário** Emitido em **15/04/2025** Requisição Nº **1144** Req. Compra Nº **46588**

Licitação  
Tipo **Pregão** Número **39/2024 de 24/07/2024**

Contrato/Aditivo  
Sequência Contrato Aditivo Início da vigência Fim da vigência Fim da vig. atualizada Início da execução Fim da execução Fim da exe. atualizada  
**4138 124/2024 - SIM-AM: 124 01/10/2024 30/09/2025 01/10/2024 30/09/2025**

Credor  
Fornecedor **ERNANI JOSE BUENO LTDA** Matrícula **606-8** CPF/CNPJ **00.142.402/0001-20**

Endereço **RUA RIO GRANDE DO SUL, 0 - SALA 01** Bairro **Centro**

Cidade/UF **Nova Laranjeiras/PR** CEP **85350-000** Fone **4236371279** Tipo de conta bancária Banco Agência Conta

Classificação da despesa  
**06 SECRETARIA DE PLANEJAMENTO, OBRAS E SERVIÇOS PUBLICOS** Saldo anterior **R\$ 272.684,57**  
**06.002 DEPARTAMENTO DE OBRAS E SERVIÇOS PÚBLICOS** Valor empenhado **R\$ 17.483,90**  
**15.451.0005.1030 AMPLIAÇÃO E MELHORIAS NA REDE DE ILUMINAÇÃO PÚBLICA E ELETRIFICAÇÃO** Saldo atual **R\$ 255.200,67**  
**3.3.90.39.99.99 DEMAIS SERVIÇOS DE TERCEIROS, PESSOA JURÍDICA**  
**1220 00507 COSIP - Contribuição de Iluminação Pública, Art. 149-A, CF**  
**De Exercícios Anteriores**

Outras informações

Histórico

Código	Nome	Marca	UM	Quantidade	Valor	Valor total
34260	SERVIÇO DE INSTALAÇÃO FIAÇÃO EM BRAÇO COMUM OU ESPECIAL , RETIRADA OU SUBSTITUIÇÃO DE FIAÇÃO EM BRAÇO COMUM E/OU ESPECIAL. COM REGISTRO FOTOGRÁFICO (COM SOFTWARE TIMESTAMP CÂMERA OU SIMILAR PARA COMPROVAR O COMPARECIMENTO NO LOCAL);	PRÓPRIO	UN	2,0000	46,7000	93,40
34259	SERVIÇO DE INSTALAÇÃO RETIRADA BASE RELÉ RETIRADA OU SUBSTITUIÇÃO DA BASE PARA RELÉ. COM REGISTRO FOTOGRÁFICO (COM SOFTWARE TIMESTAMP CÂMERA OU SIMILAR PARA COMPROVAR O COMPARECIMENTO NO LOCAL);	PRÓPRIO	UN	26,0000	57,5000	1.495,00
34262	SERVIÇO DE SUBSTITUIÇÃO DE CONJUNTO COMPLETO LUMINÁRIA PÚBLICA COM LÂMPADA CONVENCIONAL POR CONJUNTO DE LUMINÁRIA PÚBLICA DE LED E BRAÇO ENTRE 3 A 4 M. (COMPREENDE A RETIRADA DE LUMINÁRIA COM LÂMPADA CONVENCIONAL, BRAÇO, REATOR, RELÉ. BASE PARA RELÉ, FIAÇÃO E CONEXÕES A REDE. INSTALAÇÃO DE BRAÇO ENTRE 3 A 4 M. LUMINÁRIA LED, RELÉ, FIAÇÃO E CONEXÕES A REDE). SUBSTITUIÇÃO COMPLETA. COM REGISTRO FOTOGRÁFICO (COM SOFTWARE TIMESTAMP CÂMERA OU SIMILAR PARA COMPROVAR O COMPARECIMENTO NO LOCAL);	PRÓPRIO	UN	77,0000	191,3000	14.730,10
34263	SERVIÇO SUBSTITUIÇÃO LUMINÁRIA PÚBLICA LED POR LUMINÁRIA PÚBLICA DE LED. (COMPREENDE RETIRADA DE LUMINÁRIA LED E INSTALAÇÃO DE LUMINÁRIA LED EM INFRAESTRUTURA EXISTENTE). COM REGISTRO FOTOGRÁFICO (COM SOFTWARE TIMESTAMP CÂMERA OU SIMILAR PARA COMPROVAR O COMPARECIMENTO NO LOCAL);	PRÓPRIO	UN	12,0000	94,1000	1.129,20
34261	SERVIÇOS DE PEQUENOS REPAROS DE LUMINÁRIAS OU REATOR (CONCERTO DE EMENDA, INSTALAÇÃO OU SUBSTITUIÇÃO DE CONECTORES, LIMPEZA), POR EQUIPAMENTO. COM REGISTRO FOTOGRÁFICO (COM SOFTWARE TIMESTAMP CÂMERA OU SIMILAR PARA COMPROVAR O COMPARECIMENTO NO LOCAL);	PRÓPRIO	UN	1,0000	36,2000	36,20

Gertidão  
CONJUNTA RFB/PGFN Número **C244.9A32.7598.655F** Validade **29/05/2025**  
TRABALHISTA **82943716/2024** **29/05/2025**







## Município de Nova Laranjeiras - PR

CNPJ: 95587648000112 IE:  
Endereço: Rua Rio Grande do Sul, 2122 CEP: 85350000 Cidade: Nova Laranjeiras  
Fone: (42) 3637-1148 Fax:

### NOTA DE EMPENHO

Número	Tipo	Emido em	Requisição Nº	Req. Compra Nº
2606/2025	Ordinário	15/04/2025	1144	46588

MANUTENÇÃO DA REDE DE ILUMINAÇÃO PÚBLICA NA SEDE DO MUNICÍPIO

Forma de pagamento: 30 DIAS

Local de entrega: Rua Rio Grande do Sul, 2122 Centro

  
MIRIAM MARTA PILONETTO  
EMISSION DE EMPENHOS

  
GERSON SILVA  
CONTADOR - CRC: PR-040564/D

  
FÁTIO ROBERTO DOS SANTOS  
PREFEITO







# Município de Nova Laranjeiras - PR

CNPJ: 95587648000112 IE:  
Endereço: Rua Rio Grande do Sul, 2122 CEP: 85350000 Cidade: Nova Laranjeiras  
Fone: (42) 3637-1148 Fax:

## PEDIDO DE COMPRA

15104

### Pedido Compra

Número

**1405/2025**

Entido em

27/03/2025

Descrição

PARA MANUTENÇÃO DA ILUMINAÇÃO PÚBLICA NA SEDE DO MUNICÍPIO

### Licitação

Tipo

Pregão

Número

39

Natureza do procedimento

Eletrônico

Processo Nº

39/2024

Homologação

30/09/2024

Contrato

ID

124

Número

124/2024

Aditivo

### Credor

Fornecedor

**ERNANI JOSE BUENO LTDA**

Endereço

RUA RIO GRANDE DO SUL, 0 - SALA 01

Cidade/UF

Nova Laranjeiras/PR

E-Mail: EJBUENO\_BUENO@YAHOO.COM.BR

CPF/CNPJ

00.142.402/0001-20

Bairro

Centro

FAX

(042) 3637 1279

CEP

85350-000

Matricula

606-8

Fone

4236371279

### Itens do pedido

Solicitação	Código	Nome	Destino	Quantidade	Valor unitário	Valor Total
71/2024	34260	SERVIÇO DE INSTALAÇÃO FIAÇÃO EM BRAÇO COMUM OU ESPECIAL		2,00	46,70	93,40
71/2024	34259	SERVIÇO DE INSTALAÇÃO RETIRADA BASE RELE		26,00	57,50	1.495,00
71/2024	34262	SERVIÇO DE SUBSTITUIÇÃO DE CONJUNTO COMPLETO LUMINARIA PUBLICA		77,00	191,30	14.730,10
71/2024	34263	SERVIÇO SUBSTITUIÇÃO LUMINARIA PUBLICA LED		12,00	94,10	1.129,20
71/2024	34261	SERVIÇOS DE PEQUENOS REPAROS DE LUMINARIAS OU REATOR		1,00	36,20	36,20
<b>Valor total</b>						<b>17.483,90</b>



# Município de Nova Laranjeiras - PR

CNPJ: 95587648000112 IE:  
Endereço: Rua Rio Grande do Sul, 2122 CEP: 85350000 Cidade: Nova Laranjeiras  
Fone: (42) 3637-1148 Fax:

## Requisição de compra por lote

Requisição		Licitação				
Número	Processo	Pregão	Processo licitatório	Data homologação	Data emissão	Qtd. de itens
46588		39/2024	157/2024	30/09/2024	15/04/2025	5

Contrato/Aditivo		Contrato					
Contrato	Aditivo	Início da vigência	Fim da vigência	Fim da vigência atualizada	Início da execução	Fim da execução	Fim da execução atualizada
Sequência: 4138 - 124-2/2024		01/10/2024	30/09/2025		01/10/2024	30/09/2025	

Fiscal do contrato  
BRUNO SCHAFRANSKI

Solicitante		Fornecedor	
Código	Nome		
456031	EVANDRO TESSARO	606-8 ERNANI JOSE BUENO LTDA	
		Tel: 4236371279 E-Mail: EJBUEÑO_BUENO@YAHOO.COM.BR	

Local		Tipo do empenho	
9005	DEPARTAMENTO DE OBRAS E SERVIÇOS PUBLICOS	1 - Ordinário	

Órgão  
06 SECRETARIA DE PLANEJAMENTO, OBRAS E SERVIÇOS PUBLICOS

Forma de pagamento		Tipo	
30 DIAS		Dinheiro	

Entrega		Prazo	
Local			
Rua Rio Grande do Sul, 2122 Centro		15 Dias	

Descrição  
MANUTENÇÃO DA REDE DE ILUMINAÇÃO PUBLICA NA SEDE DO MUNICIPIO

Lote  
002 Lote 002

Produto	Unidade	Quantidade	Unitário	Valor
34260 SERVIÇO DE INSTALAÇÃO FIAÇÃO EM BRAÇO COMUM OU ESPECIAL	UN	2,00	46,70	93,40
Solicitação: 71/2024 Processo: 156/2024 Conta/Fonte/GF: 01220/00507/E	Item: 001	Marca: PRÓPRIO		
34259 SERVIÇO DE INSTALAÇÃO RETIRADA BASE RELE	UN	26,00	57,50	1.495,00
Solicitação: 71/2024 Processo: 156/2024 Conta/Fonte/GF: 01220/00507/E	Item: 002	Marca: PRÓPRIO		
34262 SERVIÇO DE SUBSTITUIÇÃO DE CONJUTO COMPLETO LUMINARIA PUBLICA	UN	77,00	191,30	14.730,10
Solicitação: 71/2024 Processo: 156/2024 Conta/Fonte/GF: 01220/00507/E	Item: 004	Marca: PRÓPRIO		
34263 SERVIÇO SUBSTITUIÇÃO LUMINARIA PUBLICA LED	UN	12,00	94,10	1.129,20
Solicitação: 71/2024 Processo: 156/2024 Conta/Fonte/GF: 01220/00507/E	Item: 005	Marca: PRÓPRIO		
34261 SERVIÇOS DE PEQUENOS REPAROS DE LUMINARIAS OU REATOR	UN	1,00	36,20	36,20
Solicitação: 71/2024 Processo: 156/2024 Conta/Fonte/GF: 01220/00507/E	Item: 006	Marca: PRÓPRIO		
<b>TOTAL</b>				<b>17.483,90</b>
<b>TOTAL GERAL</b>				<b>17.483,90</b>

### Subtotal por fonte de recurso e conta de despesa

06.002.15.451.0005.1030 17.483,90  
Cod 01220 Fonte 00507 G.Fonte: E 17.483,90

LUAN SCHAFRANSKI  
SECRETÁRIA DE COMPRAS E LICITAÇÕES



# Município de Nova Laranjeiras - PR

CNPJ: 95587648000112 IE:  
Endereço: Rua Rio Grande do Sul, 2122 CEP: 85350000 Cidade: Nova Laranjeiras  
Fone: (42) 3637-1148 Fax:

## NOTA DE REQUISIÇÃO DE EMPENHO

<b>Requisição</b>			<b>Lançamento integrado</b>
Número	Tipo	Emitido em	Requisição de compra
<b>1144</b>	Ordinário	15/04/2025	46588/2025
Forma de pagamento			Prazo de
30 DIAS			15 Dias

<b>Licitação</b>					<b>Contrato</b>		
Tipo	Número	Natureza do procedimento	Processo Nº	Homologação	ID	Número	Aditivo
Pregão	39/2024	Eletrônico	157	30/09/2024	124	124/2024	

<b>Credor</b>				CPF/CNPJ			
Fornecedor				00.142.402/0001-20			
<b>ERNANI JOSE BUENO LTDA</b>				Bairro			
Endereço							
RUA RIO GRANDE DO SUL, 0 - SALA 01							
Cidade/UF		CEP	Matrícula	Fone	FAX		
Nova Laranjeiras/PR		85350-000	606-8	4236371279	(042) 3637 1279		
E-Mail: EJBUENO_BUENO@YAHOO.COM.BR							

<b>Certidões</b>			Validade		
Documento	Certidão		29/05/2025		
CONJUNTA RFB/PGFN	C244.9A32.7598.655F		29/05/2025		
TRABALHISTA	82943716/2024				

<b>Classificação da despesa</b>		<b>Valor</b>
06 SECRETARIA DE PLANEJAMENTO, OBRAS E SERVIÇOS PUBLICOS		
06.002 DEPARTAMENTO DE OBRAS E SERVIÇOS PÚBLICOS		
15.451.0005.1030 AMPLIAÇÃO E MELHORIAS NA REDE DE ILUMINAÇÃO PÚBLICA E ELETRIFICAÇÃO		
3.3.90.39.99.99 DEMAIS SERVIÇOS DE TERCEIROS, PESSOA JURÍDICA		
1220	00507 COSIP - Contribuição de Iluminação Pública, Art. 149-A, CF	R\$ 17.483,90
Do Exercício		

**Histórico**  
MANUTENÇÃO DA REDE DE ILUMINAÇÃO PÚBLICA NA SEDE DO MUNICÍPIO

**Itens da requisição**

Código	Nome	Unidade	Quantidade	Unitário	Total
34259	SERVIÇO DE INSTALAÇÃO RETIRADA BASE RELE RETIRADA OU SUBSTITUIÇÃO DA BASE PARA RELÉ. COM REGISTRO FOTOGRÁFICO (COM SOFTWARE TIMESTAMP CÂMERA OU SIMILAR PARA COMPROVAR O COMPARECIMENTO NO LOCAL); PRÓPRIO	UN	26,00	R\$ 57,50	R\$ 1.495,00
34260	SERVIÇO DE INSTALAÇÃO FIAÇÃO EM BRAÇO COMUM OU ESPECIAL . RETIRADA OU SUBSTITUIÇÃO DE FIAÇÃO EM BRAÇO COMUM E/OU ESPECIAL. COM REGISTRO FOTOGRÁFICO (COM SOFTWARE TIMESTAMP CÂMERA OU SIMILAR PARA COMPROVAR O COMPARECIMENTO NO LOCAL); PRÓPRIO	UN	2,00	R\$ 46,70	R\$ 93,40
34261	SERVIÇOS DE PEQUENOS REPAROS DE LUMINARIAS OU REATOR (CONCERTO DE EMENDA, INSTALAÇÃO OU SUBSTITUIÇÃO DE CONECTORES, LIMPEZA), POR EQUIPAMENTO. COM REGISTRO FOTOGRÁFICO (COM SOFTWARE TIMESTAMP CÂMERA OU SIMILAR PARA COMPROVAR O COMPARECIMENTO NO LOCAL); PRÓPRIO	UN	1,00	R\$ 36,20	R\$ 36,20
34262	SERVIÇO DE SUBSTITUIÇÃO DE CONJUNTO COMPLETO LUMINARIA PÚBLICA COM LÂMPADA CONVENCIONAL POR CONJUNTO DE LUMINÁRIA PÚBLICA DE LED E BRAÇO ENTRE 3 A 4 M. (COMPREENDE A RETIRADA DE LUMINÁRIA COM LÂMPADA CONVENCIONAL, BRAÇO, REATOR, RELÉ, BASE PARA RELÉ, FIAÇÃO E CONEXÕES A REDE, INSTALAÇÃO DE BRAÇO ENTRE 3 A 4 M, LUMINÁRIA LED, RELÉ, FIAÇÃO E CONEXÕES A REDE). SUBSTITUIÇÃO COMPLETA. COM REGISTRO FOTOGRÁFICO (COM SOFTWARE TIMESTAMP CÂMERA OU SIMILAR PARA COMPROVAR O COMPARECIMENTO NO LOCAL); PRÓPRIO	UN	77,00	R\$ 191,30	R\$ 14.730,10
34263	SERVIÇO SUBSTITUIÇÃO LUMINARIA PÚBLICA LED POR LUMINÁRIA PÚBLICA DE LED. (COMPREENDE RETIRADA DE LUMINÁRIA LED E INSTALAÇÃO DE LUMINÁRIA LED EM INFRAESTRUTURA EXISTENTE). COM REGISTRO FOTOGRÁFICO (COM SOFTWARE TIMESTAMP CÂMERA OU SIMILAR PARA COMPROVAR O COMPARECIMENTO NO LOCAL); PRÓPRIO	UN	12,00	R\$ 94,10	R\$ 1.129,20



## Município de Nova Laranjeiras - PR

CNPJ: 95587648000112 IE:  
Endereço: Rua Rio Grande do Sul, 2122 CEP: 85350000 Cidade: Nova Laranjeiras  
Fone: (42) 3637-1148 Fax:

### NOTA DE REQUISIÇÃO DE EMPENHO

#### Requisição

Número

**1144**

Forma de pagamento  
30 DIAS

Tipo

Ordinário

Emitido em

15/04/2025

#### Lançamento Integrado

Requisição de compra  
46588/2025

Prazo de  
15 Dias

MIRIAM MARIA PILONETTO  
EMISSÃO DE EMPENHOS



**MUNICIPIO DE NOVA LARANJEIRAS**  
 Secretaria de Finanças e Departamento de Tributação  
**NOTA FISCAL DE SERVIÇOS ELETRÔNICA - NFS-e**

www.esnfs.com.br

Número da Nota:  
**431**

Data e Hora da Emissão:  
**06/05/2025 08:55:17**

Operador Emissor:  
ERNANI J. B. E

**PRESTADOR DE SERVIÇOS**

CPF/CNPJ: **00142402000120** I.E.: **9040515272** I.M.: **1431** Telefone: **42 3637 1279**  
 Nome/Razão: **ERNANI JOSÉ BUENO EIRELI - EPP**  
 Endereço: **RUA RIO GRANDE DO SUL, 1460 - SALA 01 - Centro - 85350000**  
 Município: **Nova Laranjeiras** UF: **PR** e-Mail: **EJBUENO\_BUENO@YAHOO.COM.BR**

**TOMADOR DE SERVIÇOS**

CPF/CNPJ: **95587648000112** I.E.: I.M.: **171760**  
 Nome/Razão: **MUNICIPIO DE NOVA LARANJEIRAS**  
 Endereço: **RUA RIO GRANDE DO SUL, 2122 - CENTRO - 85350000**  
 Município: **Nova Laranjeiras** UF: **PR** e-Mail: **notafiscal@novalaranjeiras.pr.gov.br**

Cód.	Descrição	Val.Serviço	Desconto	Dedução	Base Cál.	Aliq.	ISS
7.02	Execução, por administração, empreitada ou subempreitada, de obras de construção civil, hidráulica ou elétrica e de outras obras semelhantes, inclusive sondagem, perfuração de poços, escavação, drenagem e irrigação, terraplanagem, pavimentação, concretagem e a instalação e montagem de produtos, peças e equipamentos (exceto o fornecimento de mercadorias produzidas pelo prestador de serviços fora do local da prestação dos serviços, que fica sujeito ao ICMS).	17.483,90	0,00	0,00	17.483,90	5,00000	874,20

Discriminação:  
 MANUTENÇÃO DA REDE DE ILUMINAÇÃO PÚBLICA NA SEDE DO MUNICÍPIO  
 - SERVIÇO DE INSTALAÇÃO FIAÇÃO EM BRAÇO COMUM OU ESPECIAL R\$93,40  
 - SERVIÇO DE INSTALAÇÃO RETIRADA BASE RELE R\$ 1.495,00  
 -SERVIÇO DE SUBSTITUIÇÃO DE CONJUNTO COMPLETO LUMINÁRIA PÚBLICA R\$ 14.730,10  
 - SERVIÇO DE SUBSTITUIÇÃO LUMINÁRIA PÚBLICA LED R\$ 1.129,20  
 - SERVIÇOS DE PEQUENOS REPAROS DE LUMINÁRIAS OU REATOR R\$ 36,20

Declaro que recebi os produtos e/ou serviços constantes na presente Nota Fiscal

06 MAI 2025

EVANDRO TESSARO  
 Secretário de Obras e Serviços Públicos

Total Serviços (R\$)	<b>17.483,90</b>					
Total ISS (R\$)	<b>874,20</b>					
Impostos (R\$)	COFINS Ret.	CSLL Ret.	INSS Ret.	IRRF (1,20%) Ret.	PIS Ret.	ISS (5,00)
	0,00	0,00	0,00	209,81	0,00	874,20
Total Líquido (R\$)	<b>16.399,89</b>					

**OUTRAS INFORMAÇÕES**

Esta NFS-e foi emitida com respaldo na Lei 1171/2018 e Decreto nº100/2018  
 A tributação desta NFS-e está definida como: Tributado em Município de Nova Laranjeiras.  
 O ISS desta NFS-e será RETIDO pelo Tomador do Serviço.  
 Prestador de serviços optante pelo Simples Nacional.

**DISCRIMINAÇÃO DE IMPOSTOS**

PROCON

Autenticidade: 8E432FD4.8373FC85.1870FF63.FB02E0F3 (verificada em 06/05/2025 às 08:55:26)

EQUIPLANO - NFS-e 500.2005u



# Relatório de atividades de manutenção da iluminação pública

Pregão 39-2024 / Contrato 124-2024

## Serviços Executados

SERVIÇO DE INSTALAÇÃO FIAÇÃO EM BRAÇO COMUM OU ESPECIAL	02
SERVIÇO DE INSTALAÇÃO RETIRADA BASE RELE	26
SERVIÇO DE SUBSTITUIÇÃO DE CONJUNTO COMPLETO LUMINARIA PUBLICA	77
SERVIÇO SUBSTITUIÇÃO LUMINARIA PUBLICA LED	12
SERVIÇOS DE PEQUENOS REPAROS DE LUMINARIAS OU REATOR	01

## Relatório Fotográfico



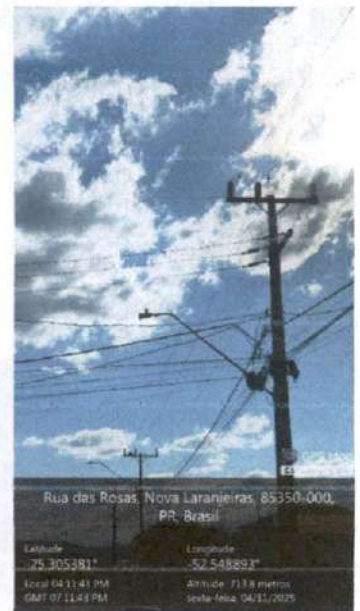







Rua Santa Catarina, Nova Laranjeiras,  
85350-000, PR, Brasil

Latitude: 25.301142° Longitude: -52.606863°  
Local: 02:37:39 PM Altitude: 644.5 metros  
GMT: 05:37:39 PM sexta-feira, 04/11/2025



Rua Santa Catarina, Nova Laranjeiras,  
85350-000, PR, Brasil

Latitude: 25.301142° Longitude: -52.606863°  
Local: 02:37:39 PM Altitude: 644.5 metros  
GMT: 05:37:39 PM sexta-feira, 04/11/2025



Rua Santa Catarina, Nova Laranjeiras,  
85350-000, PR, Brasil

Latitude: 25.301658° Longitude: -52.606103°  
Local: 02:37:34 PM Altitude: 641.4 metros  
GMT: 05:37:34 PM sexta-feira, 04/11/2025



Rua Santa Catarina, Nova Laranjeiras,  
85350-000, PR, Brasil

Latitude: 25.303124° Longitude: -52.605488°  
Local: 02:36:51 PM Altitude: 640.3 metros  
GMT: 05:36:51 PM sexta-feira, 04/11/2025



Rua Santa Catarina, Nova Laranjeiras,  
85350-000, PR, Brasil

Latitude: 25.304011° Longitude: -52.604996°  
Local: 02:36:33 PM Altitude: 641.5 metros  
GMT: 05:36:33 PM sexta-feira, 04/11/2025



Rua Santa Catarina, Nova Laranjeiras,  
85350-000, PR, Brasil

Latitude: 25.304400° Longitude: -52.603435°  
Local: 02:36:01 PM Altitude: 636.7 metros  
GMT: 05:36:09 PM sexta-feira, 04/11/2025



Rua Santa Catarina, Nova Laranjeiras,  
85350-000, PR, Brasil

Latitude: 25.307554° Longitude: -52.600215°  
Local: 02:35:03 PM Altitude: 639.7 metros  
GMT: 05:35:03 PM sexta-feira, 04/11/2025

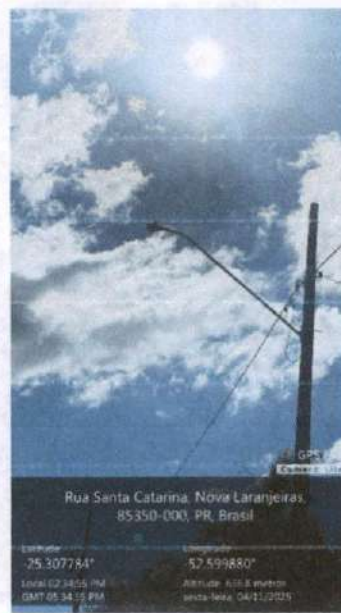

Rua Santa Catarina, Nova Laranjeiras,  
85350-000, PR, Brasil

Latitude: 25.307784° Longitude: -52.599880°  
Local: 02:34:55 PM Altitude: 639.8 metros  
GMT: 05:34:55 PM sexta-feira, 04/11/2025



Rua Santa Catarina, Nova Laranjeiras,  
85350-000, PR, Brasil

Latitude: 25.307911° Longitude: -52.599621°  
Local: 02:34:45 PM Altitude: 639.2 metros  
GMT: 05:34:45 PM sexta-feira, 04/11/2025



Estrada para fazenda velha, Nova Laranjeiras,  
85350-000, PR, Brasil

Latitude	Longitude
-25.311726°	-52.544065°
Local: 02:18:59 PM	Altitude: 717,2 metros
GMT: 05:15:18 PM	servi-fone: 04/11/2025



Estrada para fazenda velha, Nova Laranjeiras,  
85350-000, PR, Brasil

Latitude	Longitude
-25.311560°	-52.544010°
Local: 02:18:51 PM	Altitude: 709,5 metros
GMT: 05:18:53 PM	servi-fone: 04/11/2025



Estrada para fazenda velha, Nova Laranjeiras,  
85350-000, PR, Brasil

Latitude	Longitude
-25.311345°	-52.543886°
Local: 02:18:45 PM	Altitude: 707,8 metros
GMT: 05:18:45 PM	servi-fone: 04/11/2025



Nova Laranjeiras, 85350-000, PR, Brasil

Latitude	Longitude
-25.311975°	-52.541692°
Local: 02:15:57 PM	Altitude: 719,5 metros
GMT: 05:15:57 PM	servi-fone: 04/11/2025



Nova Laranjeiras, 85350-000, PR, Brasil

Latitude	Longitude
-25.311882°	-52.541829°
Local: 02:15:48 PM	Altitude: 711,5 metros
GMT: 05:15:48 PM	servi-fone: 04/11/2025



Nova Laranjeiras, 85350-000, PR, Brasil

Latitude	Longitude
-25.312485°	-52.542109°
Local: 02:15:11 PM	Altitude: 732,4 metros
GMT: 05:15:11 PM	servi-fone: 04/11/2025



Nova Laranjeiras, 85350-000, PR, Brasil

Latitude	Longitude
-25.312201°	-52.542010°
Local: 02:15:04 PM	Altitude: 717,2 metros
GMT: 05:15:04 PM	servi-fone: 04/11/2025



Nova Laranjeiras, 85350-000, PR, Brasil

Latitude	Longitude
-25.312021°	-52.541932°
Local: 02:14:55 PM	Altitude: 715,2 metros
GMT: 05:14:55 PM	servi-fone: 04/11/2025



Nova Laranjeiras, 85350-000, PR, Brasil

Latitude	Longitude
-25.311787°	-52.542176°
Local: 02:14:30 PM	Altitude: 712,8 metros
GMT: 05:14:30 PM	servi-fone: 04/11/2025



Nova Laranjeiras, 85350-000, PR, Brasil

Latitude	Longitude
-25.312285°	-52.542582°
Local: 07:13:36 PM	Altitude: 710,8 metros
GMT-05:13:36 PM	serviço-fone: 04/11/2025



Nova Laranjeiras, 85350-000, PR, Brasil

Latitude	Longitude
-25.312009°	-52.542472°
Local: 07:13:24 PM	Altitude: 715,2 metros
GMT-05:13:24 PM	serviço-fone: 04/11/2025



Nova Laranjeiras, 85350-000, PR, Brasil

Latitude	Longitude
-25.311813°	-52.542390°
Local: 07:13:19 PM	Altitude: 712,7 metros
GMT-05:13:19 PM	serviço-fone: 04/11/2025



Nova Laranjeiras, 85350-000, PR, Brasil

Latitude	Longitude
-25.311662°	-52.542550°
Local: 07:13:00 PM	Altitude: 711,1 metros
GMT-05:13:00 PM	serviço-fone: 04/11/2025



Nova Laranjeiras, 85350-000, PR, Brasil

Latitude	Longitude
-25.311584°	-52.542840°
Local: 07:12:52 PM	Altitude: 710,3 metros
GMT-05:12:52 PM	serviço-fone: 04/11/2025



Nova Laranjeiras, 85350-000, PR, Brasil

Latitude	Longitude
-25.311197°	-52.543118°
Local: 07:12:05 PM	Altitude: 713,8 metros
GMT-05:12:05 PM	serviço-fone: 04/11/2025



Nova Laranjeiras, 85350-000, PR, Brasil

Latitude	Longitude
-25.311685°	-52.543044°
Local: 07:12:00 PM	Altitude: 715,3 metros
GMT-05:12:00 PM	serviço-fone: 04/11/2025



Nova Laranjeiras, 85350-000, PR, Brasil

Latitude	Longitude
-25.311701°	-52.542941°
Local: 07:11:50 PM	Altitude: 713,9 metros
GMT-05:11:50 PM	serviço-fone: 04/11/2025



Nova Laranjeiras, 85350-000, PR, Brasil

Latitude	Longitude
-25.311517°	-52.543149°
Local: 07:11:41 PM	Altitude: 718,1 metros
GMT-05:11:41 PM	serviço-fone: 04/11/2025



Nova Laranjeiras, 85350-000, PR, Brasil

Latitude	Longitude
25.311490°	52.543283°
Local: 02:11:34 PM	Altitude: 707.5 metros
GMT: 05:11:54 PM	veja hora: 04/11/2025



Nova Laranjeiras, 85350-000, PR, Brasil

Latitude	Longitude
25.312140°	52.543669°
Local: 02:10:52 PM	Altitude: 719.5 metros
GMT: 05:10:52 PM	veja hora: 04/11/2025



Estrada para fazenda velha, Nova Laranjeiras, 85350-000, PR, Brasil

Latitude	Longitude
25.311613°	52.543455°
Local: 02:10:43 PM	Altitude: 710.2 metros
GMT: 05:10:43 PM	veja hora: 04/11/2025



Estrada para fazenda velha, Nova Laranjeiras, 85350-000, PR, Brasil

Latitude	Longitude
25.311385°	52.543624°
Local: 02:10:40 PM	Altitude: 704.3 metros
GMT: 05:10:39 PM	veja hora: 04/11/2025



Estrada para fazenda velha, Nova Laranjeiras, 85350-000, PR, Brasil

Latitude	Longitude
25.311718°	52.544123°
Local: 02:10:11 PM	Altitude: 704.6 metros
GMT: 05:10:11 PM	veja hora: 04/11/2025



Estrada para fazenda velha, Nova Laranjeiras, 85350-000, PR, Brasil

Latitude	Longitude
25.311197°	52.544203°
Local: 02:10:04 PM	Altitude: 705.1 metros
GMT: 05:10:04 PM	veja hora: 04/11/2025



Estrada para fazenda velha, Nova Laranjeiras, 85350-000, PR, Brasil

Latitude	Longitude
25.311157°	52.544561°
Local: 02:09:51 PM	Altitude: 704.0 metros
GMT: 05:09:51 PM	veja hora: 04/11/2025



Estrada para fazenda velha, Nova Laranjeiras, 85350-000, PR, Brasil

Latitude	Longitude
25.311137°	52.544956°
Local: 02:09:41 PM	Altitude: 704.3 metros
GMT: 05:09:41 PM	veja hora: 04/11/2025

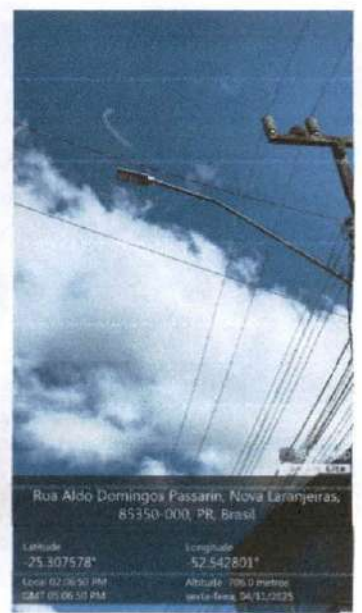

Rua Aldo Domingos Passarin, Nova Laranjeiras, 85350-000, PR, Brasil

Latitude	Longitude
25.307578°	52.542801°
Local: 02:06:50 PM	Altitude: 706.0 metros
GMT: 05:06:50 PM	veja hora: 04/11/2025



Rua Rio Grande do Sul, Nova Laranjeiras, 85350-000, PR, Brasil

Latitude: -25.307481° Longitude: -52.539482°  
 Local: 02:05:45 PM Altitude: 710.0 metros  
 GMT: 04:00:45 PM sexta-feira, 04/11/2025



Rua Rio Grande do Sul, Nova Laranjeiras, 85350-000, PR, Brasil

Latitude: -25.307791° Longitude: -52.538410°  
 Local: 03:04:54 PM Altitude: 711.0 metros  
 GMT: 04:04:54 PM sexta-feira, 04/11/2025



Rua Rio Grande do Sul, Nova Laranjeiras, 85350-000, PR, Brasil

Latitude: -25.308391° Longitude: -52.535505°  
 Local: 02:09:12 PM Altitude: 704.6 metros  
 GMT: 04:00:12 PM sexta-feira, 04/11/2025



Rua Santa Catarina, Nova Laranjeiras, 85350-000, PR, Brasil

Latitude: -25.306848° Longitude: -52.539960°  
 Local: 01:58:49 PM Altitude: 706.0 metros  
 GMT: 04:58:49 PM sexta-feira, 04/11/2025



Rua Santa Catarina, Nova Laranjeiras, 85350-972, PR, Brasil

Latitude: -25.306720° Longitude: -52.541002°  
 Local: 01:08:11 PM Altitude: 706.0 metros  
 GMT: 04:58:11 PM sexta-feira, 04/11/2025



Rua Alcides Petro, Nova Laranjeiras, 85350-972, PR, Brasil

Latitude: -25.306615° Longitude: -52.541352°  
 Local: 01:58:18 PM Altitude: 699.3 metros  
 GMT: 04:58:18 PM sexta-feira, 04/11/2025



Rua das Orquídeas, Nova Laranjeiras, 85350-000, PR, Brasil

Latitude: -25.305191° Longitude: -52.547009°  
 Local: 01:50:13 PM Altitude: 697.0 metros  
 GMT: 04:50:13 PM sexta-feira, 04/11/2025



Avenida Brasil, Nova Laranjeiras, 85350-000, PR, Brasil

Latitude: -25.305655° Longitude: -52.546452°  
 Local: 01:49:55 PM Altitude: 698.0 metros  
 GMT: 04:49:55 PM sexta-feira, 04/11/2025



Avenida Brasil, Nova Laranjeiras, 85350-000, PR, Brasil

Latitude: -25.304685° Longitude: -52.544350°  
 Local: 01:49:18 PM Altitude: 699.1 metros  
 GMT: 04:49:18 PM sexta-feira, 04/11/2025



Rua C, Nova Laranjeiras, 85350-000, PR, Brasil

Latitude	Longitude
-25.303443°	-52.542491°
Local 01:47:25 PM GMT 04:47:34 PM	Altitude: 718,7 metros sexta-feira, 04/11/2025



Rua C, Nova Laranjeiras, 85350-000, PR, Brasil

Latitude	Longitude
-25.303503°	-52.541587°
Local 01:48:57 PM GMT 04:48:57 PM	Altitude: 720,8 metros sexta-feira, 04/11/2025



Rua C, Nova Laranjeiras, 85350-000, PR, Brasil

Latitude	Longitude
-25.303454°	-52.541800°
Local 01:46:45 PM GMT 04:46:45 PM	Altitude: 731,2 metros sexta-feira, 04/11/2025

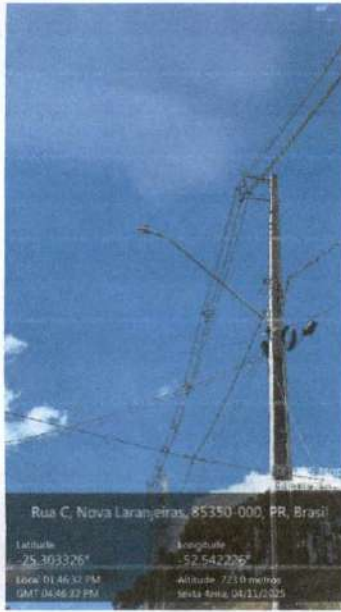

Rua C, Nova Laranjeiras, 85350-000, PR, Brasil

Latitude	Longitude
-25.303326°	-52.542206°
Local 01:46:37 PM GMT 04:46:37 PM	Altitude: 723,9 metros sexta-feira, 04/11/2025



Rua C, Nova Laranjeiras, 85350-000, PR, Brasil

Latitude	Longitude
-25.303377°	-52.542374°
Local 01:48:25 PM GMT 04:48:25 PM	Altitude: 710,9 metros sexta-feira, 04/11/2025

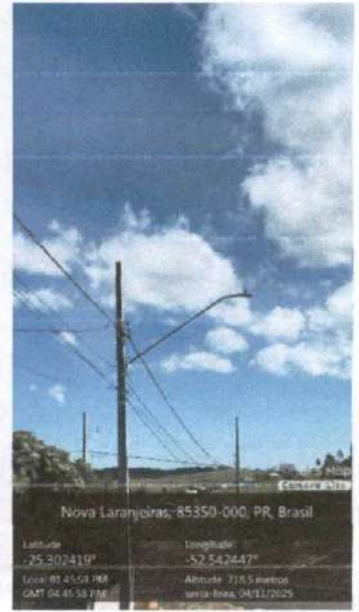

Nova Laranjeiras, 85350-000, PR, Brasil

Latitude	Longitude
-25.302419°	-52.542647°
Local 01:45:58 PM GMT 04:45:58 PM	Altitude: 718,5 metros sexta-feira, 04/11/2025



Nova Laranjeiras, 85350-000, PR, Brasil

Latitude	Longitude
-25.302443°	-52.541742°
Local 01:45:40 PM GMT 04:45:40 PM	Altitude: 731,1 metros sexta-feira, 04/11/2025

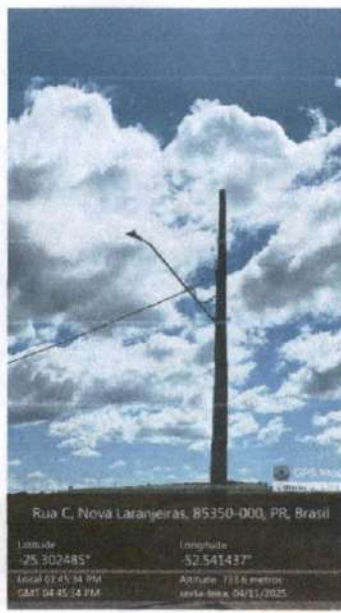

Rua C, Nova Laranjeiras, 85350-000, PR, Brasil

Latitude	Longitude
-25.302485°	-52.541437°
Local 01:45:34 PM GMT 04:45:34 PM	Altitude: 733,6 metros sexta-feira, 04/11/2025



Rua C, Nova Laranjeiras, 85350-000, PR, Brasil

Latitude	Longitude
-25.302624°	-52.541314°
Local 01:45:28 PM GMT 04:45:28 PM	Altitude: 736,7 metros sexta-feira, 04/11/2025



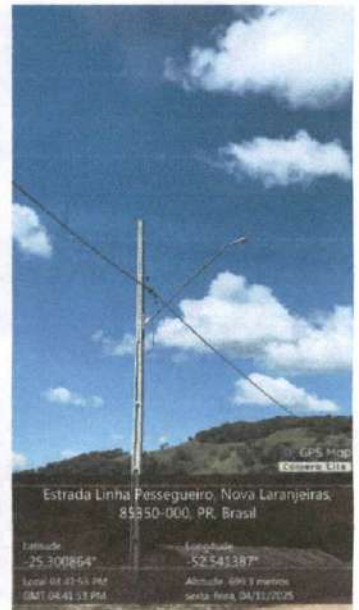
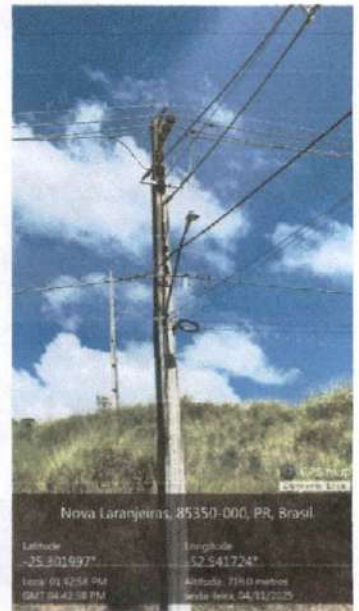

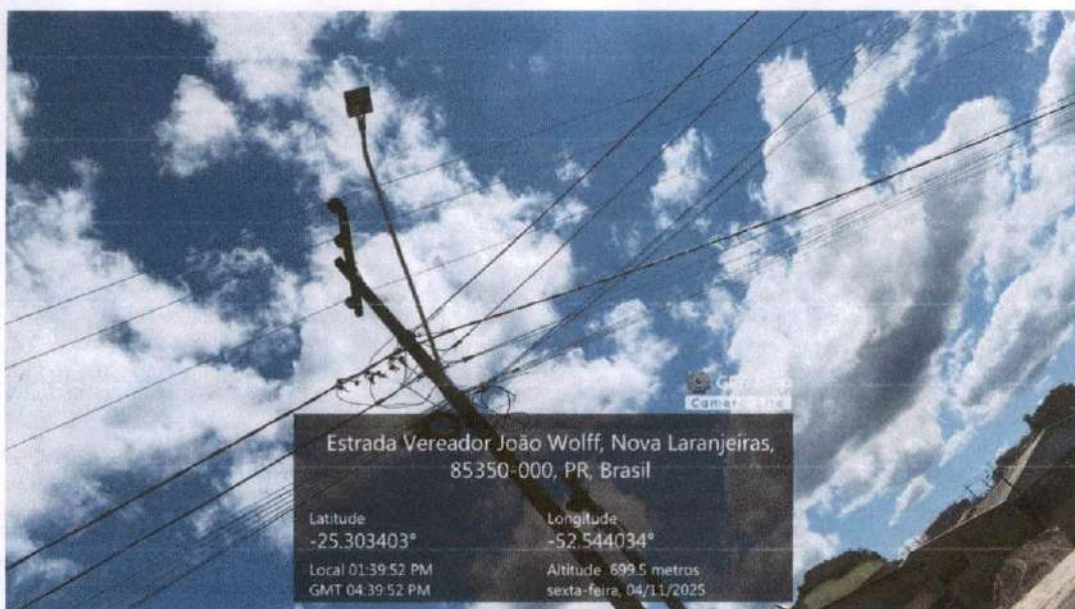



Nova Laranjeiras-Pr, 14/03/2025

142.402/0001-20  
 ERNANI JOSE BUENO  
 EPP  
 RUA RIO GRANDE DO SUL, Nº 1444  
 CENTRO  
 NOVA LARANJEIRAS PR

00.142.402/0001-20  
 ERNANI JOSE BUENO  
 EPP  
 RUA RIO GRANDE DO SUL, Nº 1444  
 CENTRO  
 NOVA LARANJEIRAS PR